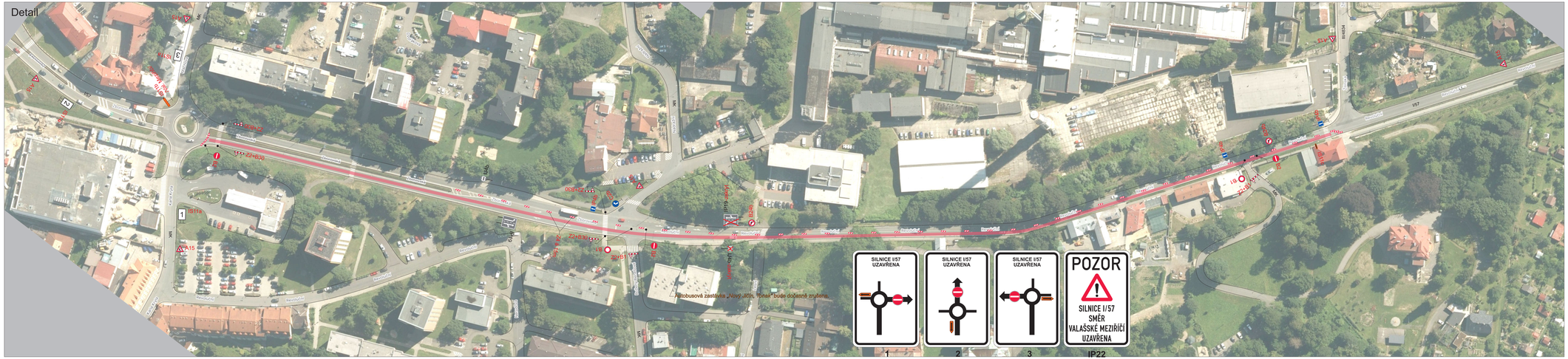

Situace

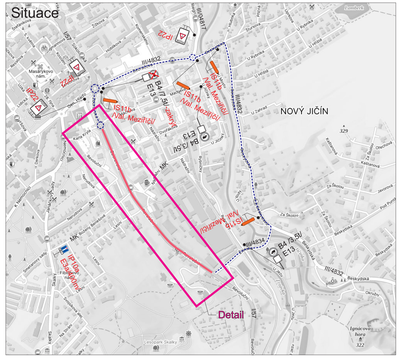

Legenda:

- B1 Trvalé dopravní značení
- B1 Přechodné dopravní značení
- Uzavřený úsek
- Objízdná trasa

Trvalé dopravní značení, které bude v rozporu s přechodným dopravním značením, bude dočasně zneplatněno.

Vypracoval: Bc. Martin Bodlák	Datum: 27.3.2024	SEKNE, spol. s r.o. Hanerská 12, 772 00 Olomouc DIČ: CZ62363701 tel./fax: 585 311 867
Název akce: I/57 Nový Jičín, ul. Zborovská a Revoluční		
Název objektu: Přechodné dopravní značení	Formát: 6xA4	Č. výkresu: 2 / Č. soupravy:
Příloha: 2.etapa		

Zodpovědný projektant: Ing. Petr Kovařík
Kontrolní inženýr: Ing. Petr Kovařík
Jméno: Pavel Kovařík
Podpis: Podpis na originálu
Razítko: Razítko na originálu