Ústecký kraj

ŘEDITELSTVÍ SILNIC A DÁLNIC ČR

Přehled oprav asfaltových povrchů a mostů
Ředitelství silnic a dálnic

→ rok 2023

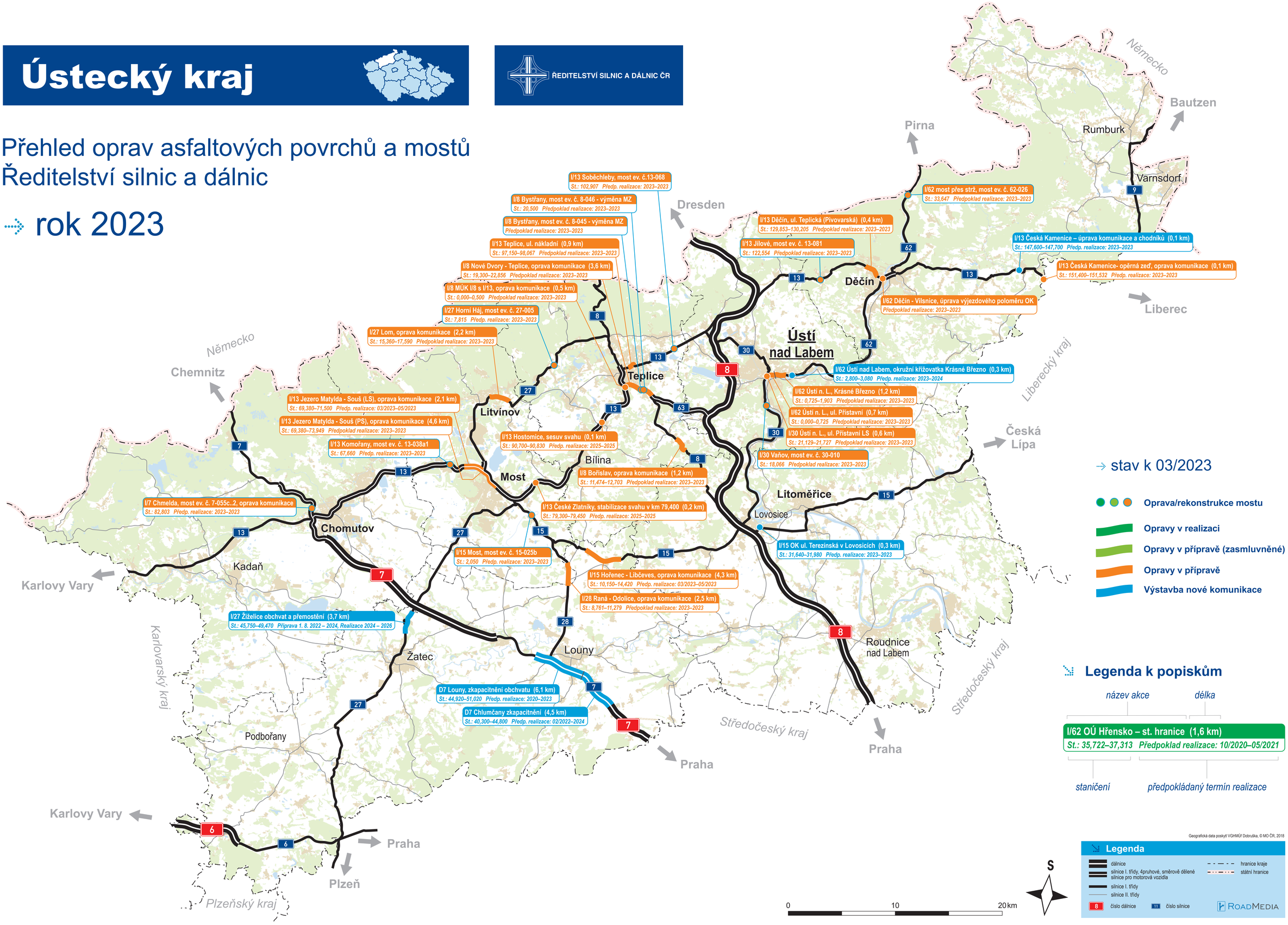

→ stav k 03/2023

- Oprava/rekonstrukce mostu
- Opravy v realizaci
- Opravy v přípravě (zasmluvněné)
- Opravy v přípravě
- Výstavba nové komunikace

Legenda k popiskům

název akce — *délka*

I/62 OÚ Hřensko – st. hranice (1,6 km)
St.: 35,722–37,313 Předpoklad realizace: 10/2020–05/2021

staničení — *předpokládaný termín realizace*